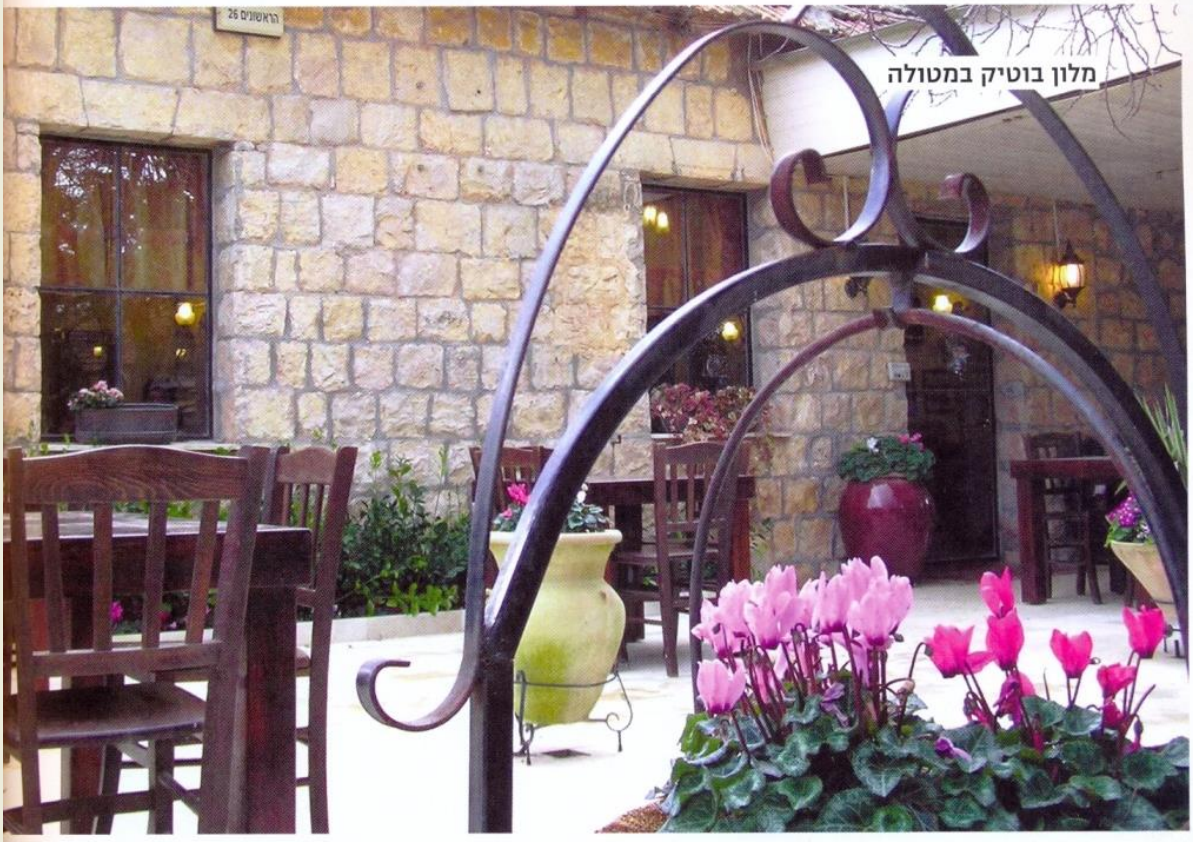

מלון בוטיק במטולה

נוסטלגיה בפונית

הבית הישן של סבתא פיין במטולה הפך למלון בוטיק המשלב אירוח עכשווי מפנק עם אווירת חלוציות של פעם

בית שלום במטולה של מרים וחיימק'ה הוד, הוא מבנה האירוח העתיק הצפוני ביותר במדינת ישראל וייחודו הוא בשילוב האירוח המודרני והאווירה החלוצית של פעם. למעשה, חצר בית שלום נבנתה לפני כ-120 שנה, על ידי מייסדי המושבה ברחוב הראשונים, הרחוב הראשי הישן במטולה.

בשלהי קיץ 1895 הגיע חיים-משה פיין, עולה חדש מרוסיה, למושבה יסוד המעלה שעל גדות אגם החולה, שם הוא התאהב ביפה בנערות הכפר, יוכבד, בת למשפחת אייזנברג המיוחסת. לאחר חיזורים נמרצים, מכתבי אהבה ושירים, הם נישאו. בשל הגשמים הרבים באותה השנה, נאלצו השניים לחכות חורף שלם, ורק באביב 1896 הצליחו לחצות את ביצת החולה ולהגיע לביתם שהוקם ברחוב הראשי במטולה. לזוג נולדו 11 ילדים שהיו בין מייסדי נהלל, נחלת יהודה, גבעת עדה, בנימינה, דגניה א', כפר אתא וקיבוץ יפעת. גם הנכדים המשיכו את

משפחת הוד-פיין על רקע הבית הישן שבנו הסבא והסבתא

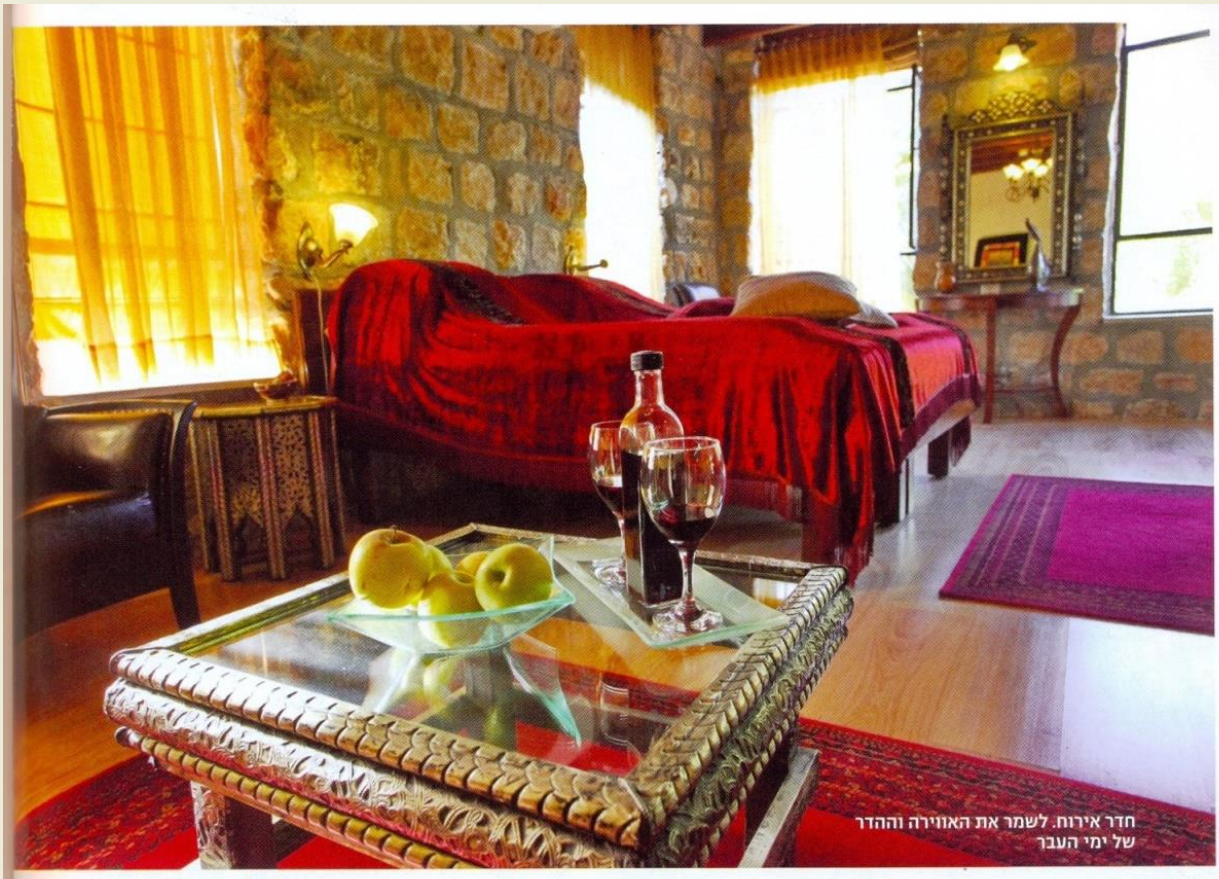

חדר אירוח. לשמר את האווירה וההדר של ימי העבר

דרכם במעורבות בהקמת מדינה.
הבן העשירי, שלום פיין, החליט להישאר במטולה ועל שמו נקרא "בית שלום". מלון הבוטיק והמסעדה, נבנו על יסודות בית המשפחה ההיסטורי והחקורה, חצר המשפחה, שם גידלו פרות שמחלבן ייצרו גבינות שמנת, לול תרנגולות, סוסים וחמורים איתם היו מעבדים את האדמות וכן מטעי תפוחים אורגניים.
הזוג הוד החליט לנצל את חצר בית המגורים הישן של סבתו של חיימק'ה. לאחר שחשפו את האבן המקורית של בניין המגורים ואת הריצוף האיטלקי, החליטו להקים את בית האוכל שלהם שלימים הפך למסעדה. בחקורה, החצר שיועדה לחקלאות וחיות הבית, הוקמו הסוויטות וחדרי האירוח, ביניהם גינה רחבת ידיים, מלאה בפרחים ריחניים, מטופחת ושלווה, שבמרכזה מזרקת מים.
הבית המקורי, שבו גרו סבו וסבתו של חיימק'ה, שודרג ושופץ בנאמנות למקור, הכל משוחזר כמו שגרו בו פעם. אפילו האח נבנתה בנאמנות למקום וכל המבנה ממוקם בתוך גן גדול ופורח, הצופה אל החרמון.
כיום במלון ישנם שמונה יחידות אירוח, שתי סוויטות משודרגות ושלוש סוויטות מפוארות. במתחם בית שלום פועלים מסעדה, ספא מפנק וסוויטות מפוארות הבנויות אבן גלילית מקורית הכוללות את כל הפינוקים, חדר אמבטיה רחב ידיים, ג'קוזי גדול ומרפסת הצופה לחרמון.

> לאחר שחשפו את האבן המקורית של בניין המגורים ואת הריצוף האיטלקי, החליטו להקים את בית האוכל שלהם שלימים הפך למסעדה

"בחצר שיועדה לחקלאות וחיות הבית, הוקמו הסוויטות וחדרי האירוח, ביניהם גינה רחבת ידיים, מלאה בפרחים ריחניים. החצר מטופחת ושלווה, ובמרכזה מזרקת מים"

מרפסת מול הנוף

אלבום משפחתי

האחים לבית משפחת פיין- חיימקה משה ודוד בחצר ביתם

בחצר, אל מול עצי הדובדבן, ממוקם ג'קוזי חיצוני להנאת האורחים.

לאחרונה הקים הזוג הוד גלריית אמנות, לצד המלון, הבנויה אבן גלילית, בה מוצגות עבודות היד של מרים ובעתיד תארח תערוכות של אמנים גליליים. בלובי הגלריה הסמוך לחדרי התצוגה ניתן לערוך ישיבות, אירועים מצומצמים, מפגשים משפחתיים ועוד. במסעדת בית שלום מגיש שף אסף אוטולנגי תפריט בשרי משובח, ובמסעדה גם מנות ילדים מומלצות. במסעדה מגישים מגוון מנות מיוחדות לצד המטעמים המקוריים השמורים והאותנטיים ממתכוני המשפחה בני מעל ל־100 שנה, של סבתו של חיימק'ה. הריבות והמרקחות נעשות מפירות העצים של המשפחה וגם מעץ תאנה עתיק שגילו למעלה ממאה שנים. גם הגבינות, הדגים הכבושים, עוגת התפוחים, הזיתים הכבושים ואפילו ליקר הדובדבנים והשזיפים ועוד מתכונים, הם "ירושה" ממתכוני סבתא יוכבד לבית הוד העוברים מדור לדור. המסעדה מחולקת לשני אגפים, עם סלון אינטימי שבמרכזו בר משקאות. מבית שלום ניתן לצאת לטיולים מודרכים, ברכבים פרטיים, לעבר תצפיות, כאשר בכל מוקד נעצרים לצפייה והסברים, אל נוף הגליל, עמק החולה, הרי נפתלי, החרמון ולבנון, דרך מפלי מים, אתרים היסטוריים, פריחות וקטיף פירות במטעים – לפי העונה. כדאי לדעת כי ארוחת הבוקר, המסעדה והסיורים פתוחים גם לקהל הרחב, והלינה במקום מיועדת לזוגות בלבד. באתר www.beitshalom.co.il תמצאו פרטים נוספים. ■